中華郵政特准掛號認為新聞紙類

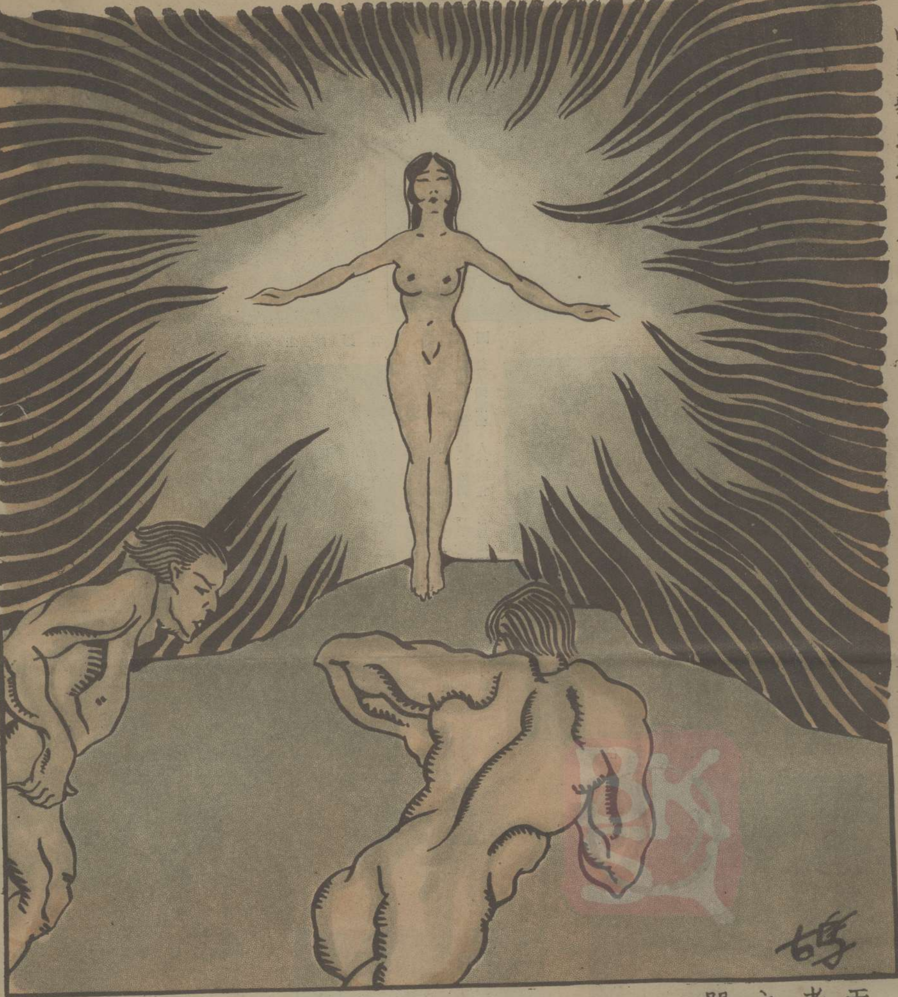

兩者之間

方雪鴣作

上海漫畫

中華民國十七年十月六日（星期六）

第二十五期

定價小洋一角　上海山東路A字一號

清外交大臣李鴻章（外坐白鬚者）與各國公使議和簽約之一影‥（高貽謀贈）

他正在讀總理遺囑　文農作

潘雪艷女士

雪艷．南人，為坤伶中後起之秀，貌美，而舉止蘊藉，絕無時伶之惡習；加以秉賦聰慧，無論新腔舊調，一經名師指授，即能融會貫通，因是頗得顧曲家之賞鑑。近隸天蟾露藝，人地兩宜，名乃益噪，將來成就正未可量也！（悚）

易小憶女士　光藝攝

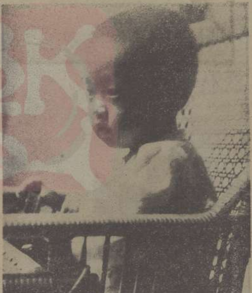

（右）我的良香（左）和次香　光宇攝

石世磐君

耐梅影片公司攝製『奇女子』一片，現將竣事。其攝影方面種種之設試，爲攝影家石世磐君一人所担任，上圖卽其近影。左，右，下三圖則爲該片主角楊耐梅女士所飾『余美顏』之狀，表現極其深刻，實爲中國電影界有數之人物

蘭　徐綠芙攝

了觀象能特而有之但或於其水
這感，領殊其創作一過粗線畫
新，參會的設作，觀於硬條中吾
的於加自覺色的除胡理，設，人
圖是自然悟，努於伯想平色常每
畫成己的；尤力線翔的板之能於
。功的現彼有，條君；，過覺山

馬來半島南部之婦人

世界人體之比較（十四）

這兩個少女都生長在熱帶裏，她們的生活和溫帶及寒帶的婦女，當然不同，因爲溫度的關係，使她們不必受服裝上的拘束，她們的身體可說是絕對自然的向着自由而發展。她們在平常總是裸着身子，一般帶了道德眼鏡的人見了，或者要大吃一驚！但實際她們自己卻毫不在意，男女混在一起很安然的工作，或遊息着，這並不是如一般道德的盲從家所感覺着的那麼『淫亂』！

北澳洲利亞利亞之少女

民國十七年以來上海之滿清遺風　文操作

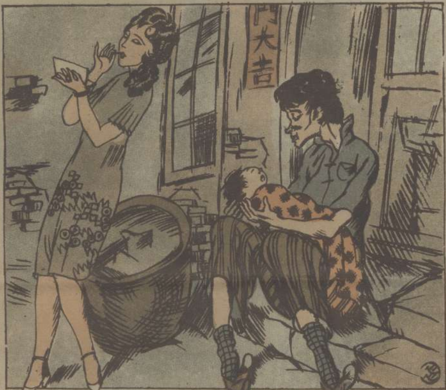

在目下上海的生活裡，自有這種情形：男的在家吃閑飯，讓女的在外面走動……（丁一）

跳著的朋友：「你不能干預我！」另一個人：「不！你那身新的洋服着了水太不惜，送給我吧！」

外衣

秋風吹來了涼意，婦女的衣服就得有一種新的要求。中國的習慣，把春夏秋冬四季的衣服，由皮的改為棉的，棉的改為夾的，夾的改為單的，單的再換為夾的，棉的，皮的，……由臃腫的變為瘦直的，由瘦直的變為臃腫的，把一雙腳放在這循環的圈子裡。在這新的時代裡，外衣即是一種要求。

摧殘後

光宇作

安樂地坐着，牛馬地肩着。

涵美作

變幻莫測的皮包

文饗作

窘

振宇作

看了影戲以後一件少不了要模仿一番的事。雪鶴作

開在冷街僻巷的一爿小店

海上唯一男女
服裝飾品專家
華新公司
地址南京路中市
電話一四九四三

鴻興襪廠大廉價

狗頭牌絲襪
人人歡迎
五馬路
滿庭坊口

久和

長統女襪
美麗鮮艷
久洗不退
每雙五角

南京路[illegible]號

愛蘭百利
代乳粉
育兒聖品
總發行
上海廣東路四十号
各大藥房
均有出售

王濟遠氏　楊淸磬作

王濟遠氏個展

畫家王濟遠氏，集其旅東小品三十四點，及近作油畫，水彩，粉畫四十六點，定於十月十日起至十九日止，在本埠西門林蔭路藝苑，舉行第三回個人繪畫展覽會十日，王氏素平研究繪畫，抱誠摯態度，所作風景，人體，畫境深透，年來努力的跡痕，在這次個展中可以看出，最小之作品，不過二三寸，大幅油畫人體，有五十號之傑作，水彩畫集/原作，並有國畫十點，殊有特趣，油畫八號十號之速寫多幀，亦皆名貴，用特紹介。

花港觀魚　協展出品　王榮鈞作

龍　張聿光作

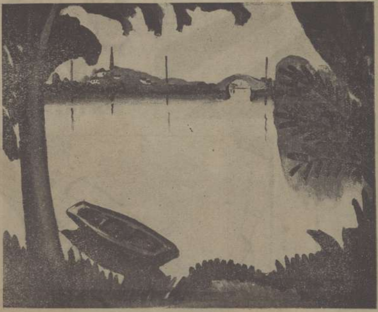

雨後西湖（協展出品）　丁衍鏞作

上海藝術協會舉行第一屆展覽會

上海藝術界同志張聿光氏朱應鵬氏丁衍鏞氏關良氏陳抱一氏余寄凡氏陳之佛氏梁得所氏等聯絡一般在野藝術界同志，組織一上海藝術協會，籌備在三個月前，現已搜集作品二百餘件，舉行第一屆展覽會，會場在麥根路康腦脫路四十七號，日期由本月五日至十二日，任人叁觀，我們希望國人之注意藝術與日本名秋季為藝術之秋季，可同日而語也。

扇　濟遠個展出品

公園　濟遠個展出品

瓶花　濟遠個展出品

本報二十六期之國慶紀念特刊 增加篇幅提早出版預告

今年雙十節，是我們光榮的節日，也是全國人民應當歡騰慶祝的一日，在這一日上，本報將（二十六期）提早出版刊印特刊，是關於這個紀念的圖畫和文字，裏面包含着我們這個十月十日民族革命的經過史，更其我們還引用些世界內革命史，若法蘭西，美利堅，俄羅斯，土耳其，擴大世界的眼光！他們雖然在歷史上已經是過去了，却永遠留着了光榮的紀念！但我們仍在念着總理的遺囑，務使達到革命的最後目標！在這十七年來最光榮的雙十節，這曙光來到的紀念日，我們都懷着希望的鮮花，在這喜氣洋洋的雙十節，我們覺得這個工作是値得為我們的讀者盡力的，並且比平時增大了四個版頁，這是我們極熱誠的一樣禮物，請讀者留意！

本報

▲十期彙刊第二集出版

▲第一集再版亦已付印

每冊定價大洋一元二角

▲二冊合購祇收大洋二元

凡未配齊本報全部者，這是一個絕好機會，幸勿錯過！

△凡備有本報另張全部，必須得精美之裝釘，藉資歡觀賞瀏覽，本報可代為辦理，護以精美之封面，每十期合釘一冊，祇收手續費半元。

定報價目

每期另售小洋一角

	半年	全年
本埠	大洋一元五角	大洋二元八角
外埠	大洋一元六角	大洋三元
國外	大洋二元	大洋三元八角

寄費在內，郵匯不通之處，郵票代洋九五計算，以一分半分為限。

凡訂閱全年者奉贈價値一元之四大攝影名作一套

廣告價目

彩色每格每月四十元　單色每格每月二十五元　一格起碼　短期另議（每格大小為高二寸橫三寸）

處女的夢

（三續）　葉靈鳳

早起在枕上讀完曇華君的『甜密』。母親沒有起來，陳媽還不會進來掃地，屋內悄靜無聲，我一人躺在牀上，覺得對於眼前的情調有百般的戀惜，一時懶懶的不想起來。

從這冊小說上，益發覺得曇華君爲人的性格可愛。這冊小說雖是用女性第一人稱寫的，但是從一位男性的筆下寫出這樣一位多情的女性，描寫這女性的男性本身的性格從這裏面也可略見一斑了。

這確是掩飾不住的事，近來更渴渴的希望能與曇華君認識。本不難寄一篇稿子，或者寫一封仰慕的信去，藉作認識他的機會。但是我終躊躇不決。

幾次寫好的信，臨寄時又突然中止。幾次將一帖原稿拿出，自己重讀了一遍又不願再寄。

旁人要對我說：這是你的害羞，這是你的膽怯。

但是我知道，我自己這樣，一，我是珍重我這個夢的實現。二，我是想等着等着，等上天賜給我一個最好最好的機會。

什麼機會才是最好？什麼時候才有這最好的機會？我反問着我自己，我自己也不知道。眞的，我當然不會知道。我若知道，我早竭盡我的力將這機會拖到眼前來了。

一人這樣睡在牀上漫想，不知怎樣，嫂嫂走進房來竟也不曾知道。

『好啊，小妹，早上一人睡在牀上不起來，想些什麼？』

這樣突然的一聲才將我從沉思中震醒。我想不到嫂嫂這時會來，聽了她的話，好像她已知道了我的祕密一般，我一時臉紅着竟找不出話來回答。

『竟這樣用功，早上睡在牀上就看書，看的什麼書？』嫂嫂看見我牀裏合着的書便問。

『甜密，也是你喜歡讀的作者做的。』不知怎樣，我竟沒有勇氣講出曇華君的名字。

『啊，甜密！怪不得早上睡在牀上捨不得起來。不知道究竟是怎樣的甜密？』

嫂嫂的嘴很利。我知道此刻不能再放鬆她了。

『怎樣的甜密？我可不知道，這要問哥哥去。』我笑着說。

『很好，問哥哥去，哥哥是甜密的。我倒要先問你，女孩子家怎這樣的內行？』

嫂嫂竟這樣，我倒眞對她沒奈何了。

『走，走！不同你多說，哥哥喊你哩！』

其實嫂嫂也是知道我是傾慕曇華君的，她自己也是他的作品的愛讀者，但是我總怕向她提起，怕她會對於我那樣不留情面的取笑。

我敢背了人，一人在枕上將曇華的名字誦一百遍，我不敢當了人的面講出他的半個字。

（未完）

秋的靈魂

淺予

靈鳳說：

『夏是儈夫，春是豔妹，冬是嫠婦，祇有秋天才是一位宜濃宜淡，亦莊亦喜，不帶俗氣，有偉大的心情，文學的趣味，能領略你的一位少女，……』

然而在這樣凉意浸透了胸襟的秋天呵！飄零的落葉，會逗着你撩起幽的的愁絲，清寒的月光，會瀉着你浮起渺茫的悸怯，我呵！永遠追隨在這樣一個悽淡的靈魂呵！

雌老虎之一幕

雌老虎

盧夢殊

雙十節前二天在奧迪安大戲院起映

在去年之前，我於美國影戲，等不要看哥倫比亞，F. B. O. 等公司的出品；當然其它如拍拉蒙，MGM，聯藝，第一國家……等公司也不少阿貓阿狗的影戲，不過在比較上，它們的，可以看者多了。然而，今年的就不同。最近在奧迪安大戲院的試片室裏看了一齣哥倫比亞的出品「雌老虎」Tigress 不禁使我直跳起來，連說好戲好戲！

我們早已知道，福司公司的「日出」，是一齣打破影戲界紀錄的純藝術化的影戲。那末「雌老虎」，就把哥倫比亞公司在第八藝術的園地裏的地位確立地鞏固起來了，當然轟雷也似在我們的耳鼓裏的尚還有「血船」「情天刧」等影戲。

「雌老虎」就是一個健撥西人的女兒。

她那花布的紮頭，外露着絲絲的秀髮，金飾閃爍之下，現着兩顆炯炯的銀星，久經陽光浴晒的面龐兒，從新綻的石榴露出編貝的牙齒；肌膚是顯着誘人的肉與色的，在全體的流動的健撥西人的熱血裏，浸潤着整個充滿了熱愛的心兒，於活潑強健的動作中，完全是健撥西民族底精神的最高點。她是雌老虎啊！她或者是健撥西一朵薔薇！至於影戲裏的事實的描寫呢，純然的健撥西民族底仇與愛。

末了，我肯定的說：它完全是「雌老虎」的愛與血所構成：它完全是健撥西民族性底最優美的描寫。你們如果要受刺戟，你們如果刺戟人生，你們就不能失之交臂。

此譜余於崑劇中得之，其拘法如京劇中之尉遲敬德三塊瓦式。然詢之粟崑前輩許月旦先生謂爲蝙蝠形。如識者能射中何劇何人當奉贈本報一月。（以前三名爲限）

（天翁）

都錦生絲織

廠主要出品

絲織風景人物
西裝領帶襯衫
絲織壽字喜字
織錦墊褥提裝

歡迎本外埠經理
及批發美術樣本
函索附郵五分

總發行所

上海　北四川路十二號　電話北四九六三號

杭州　新市場花市路口　電話西三三一號

冠生園飲食部

佈置美化

茶點
奶粉猪油飽……每碟一角
廣州星期美點……每碟五分
鮮嫩香茗……每壺一角
各式飽子……每盆五分

菜品
廣州酒菜……伊府鍋麵
海鮮炒賣……隨意小酌

冷品
冰淇淋……每客一角半
雪藏汽水

雅潔絕倫

大羅天

上海唯一食品公司

著名揚州菜肴

各種點心冷熱飲品

南京路雲南路口　電話中七二二〇

三馬路中

大豐綢緞局

模範大減價

電話一六九二七

王先生

像這樣下去，緊縛太拘束，老王，你想想法子看！
我早就想到了，湊這兩天有錢，不妨說個謊上杭州去溜一趟！
原來他們時時刻刻想避開我……
近来業一漂生意，我要自己上杭州去接洽，一兩天的了。
儂到杭州去勿關吾啥事體！看儂賺之一萬兩萬來吧！
這次陳師母怎麼如此客氣？
不要瞎三話四！火車快要開了！
老王！不知怎麼我的心裡有点發跳呢！
到了杭州，造個謠言，自相仔礼拜再說吧！
儂歐！我們吃了這点東西，為什麼要這許多錢？
還有帳單是隔壁的女客叫我開來的。
什麼？我們並沒有女人，怎麼……
是不是你在售票處遇見一個女人？這一定要你會鈔！
哼！一定是你和那個着斗篷的搭上了，你不會鈔還要我會鈔！哼！
不相信，我們去看看！
陳師母，難為你通知我，這兩天我連他的影子也不見……
對呵！大約他們不久就要過來了。

CIGARETTES
50 CIGARETTES
白金龍
國貨香烟一品質超群
·南洋烟公司出品·

酒樓酒店均有出售
總經理 上海義成公司
電話 一〇五七一
烟台啤酒
双頭鳥牌 純粹國貨
法界吉祥街五十号

高亭
惟聽高亭唱片纔足以過癮
總行 江西路五八号
電話 中央六五五六

6904